*Do Mharcas, ar Bàrd Beag agus ar n-Ainneamhag fhèin*

# Ainneamhag

Marcas Mac an Tuairneir

Màiri Anna NicUalraig

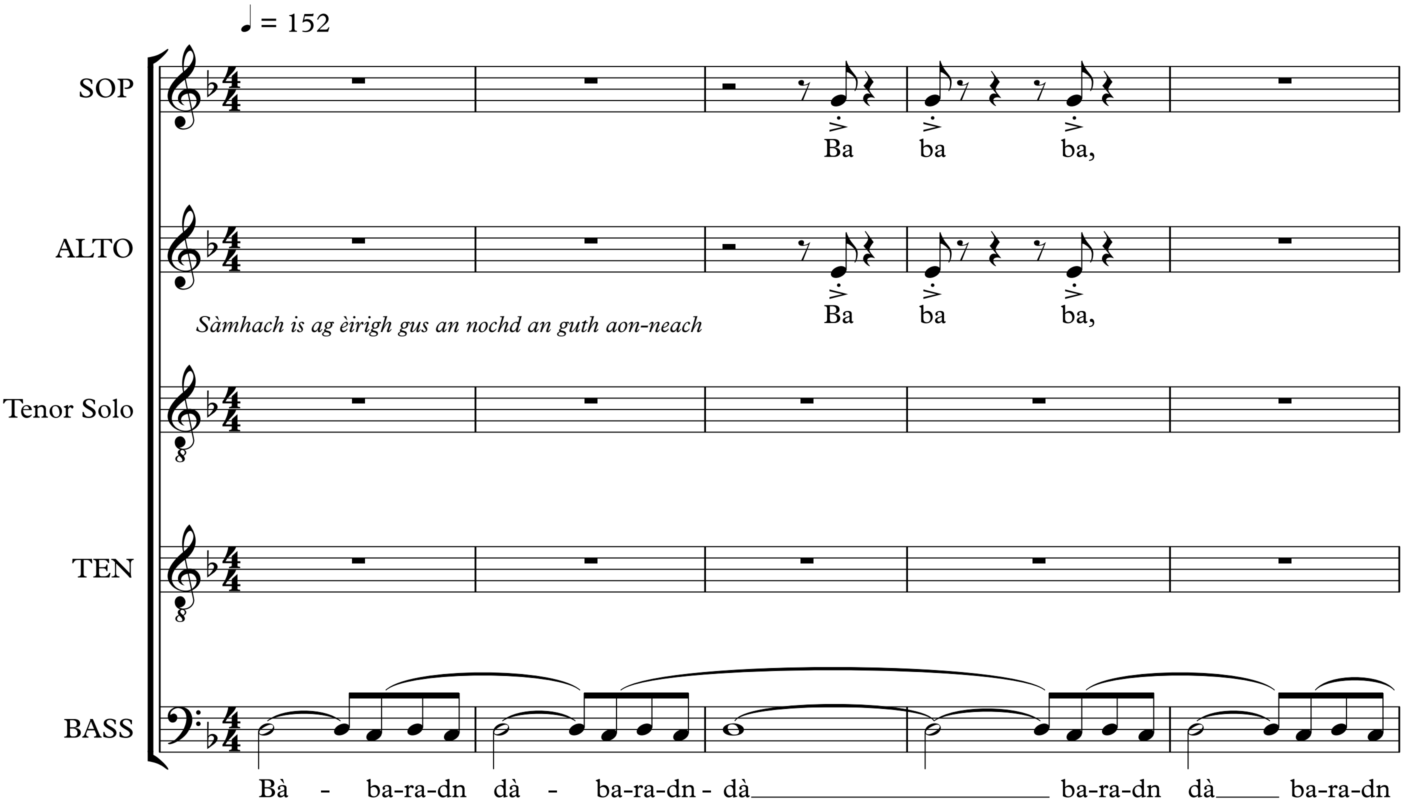


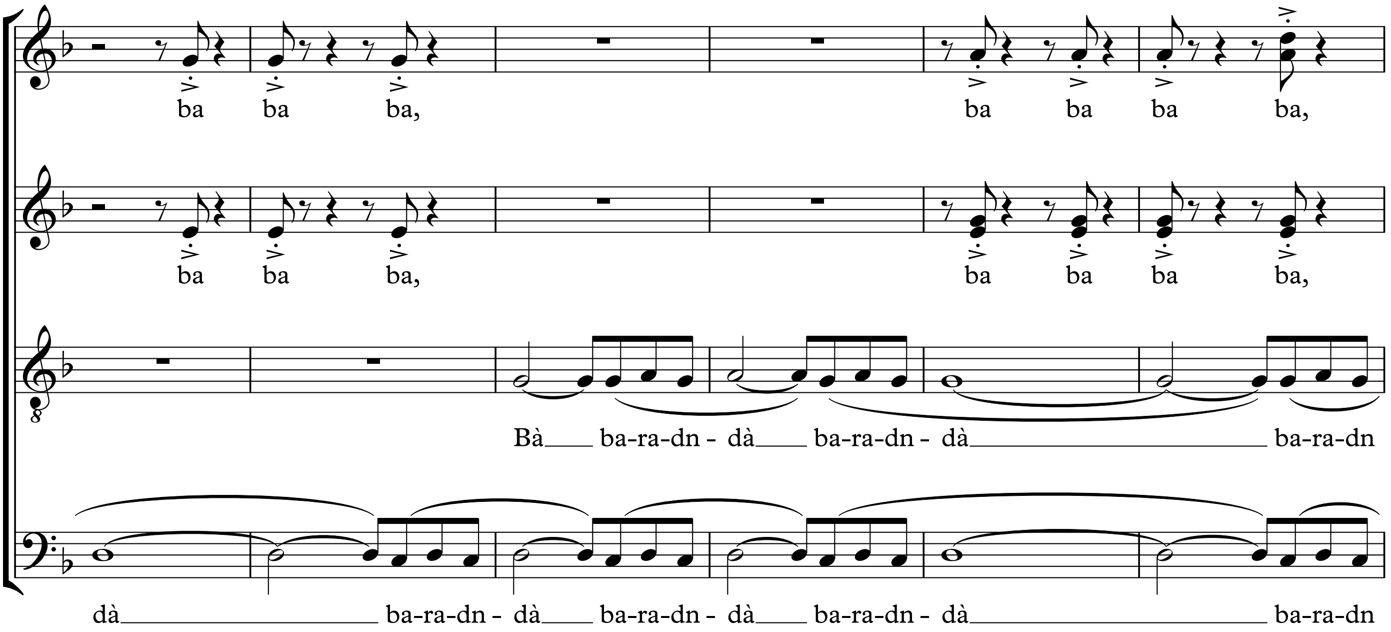

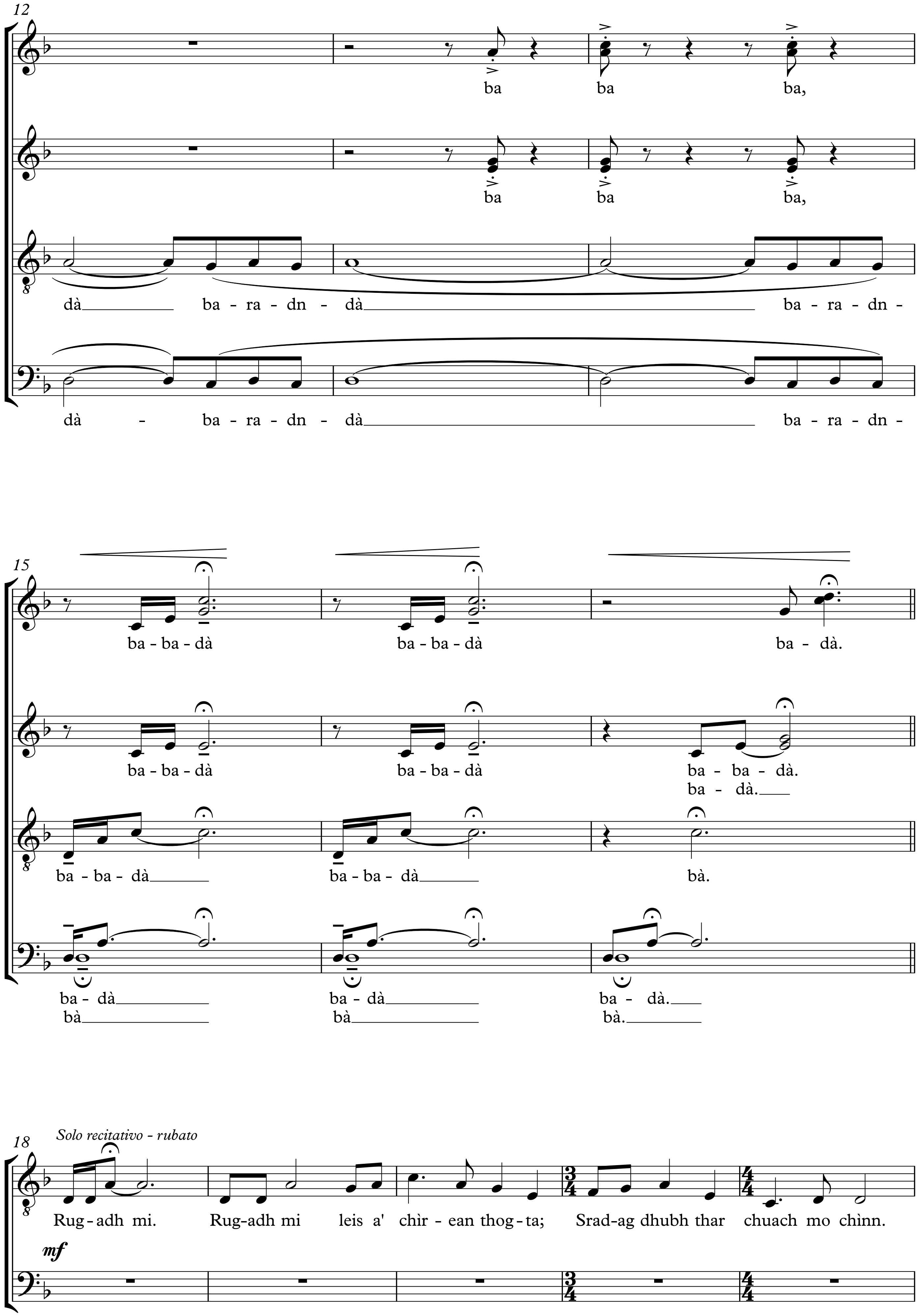
12
ba ba ba,
ba ba ba,
dà ba - ra - dn - dà ba - ra - dn -
dà - ba - ra - dn - dà ba - ra - dn -
15
ba - ba - dà ba - ba - dà ba - dà.
ba - ba - dà ba - ba - dà ba - ba - dà.
ba - dà.
ba - ba - dà ba - ba - dà bà.
ba - dà ba - dà ba - dà.
bà bà bà.
18
Solo recitativo - rubato
Rug - adh mi. Rug - adh mi leis a' chìr - ean thog - ta; Srad - ag dhubh thar chuach mo chìnn.
mf
3 4
4 4

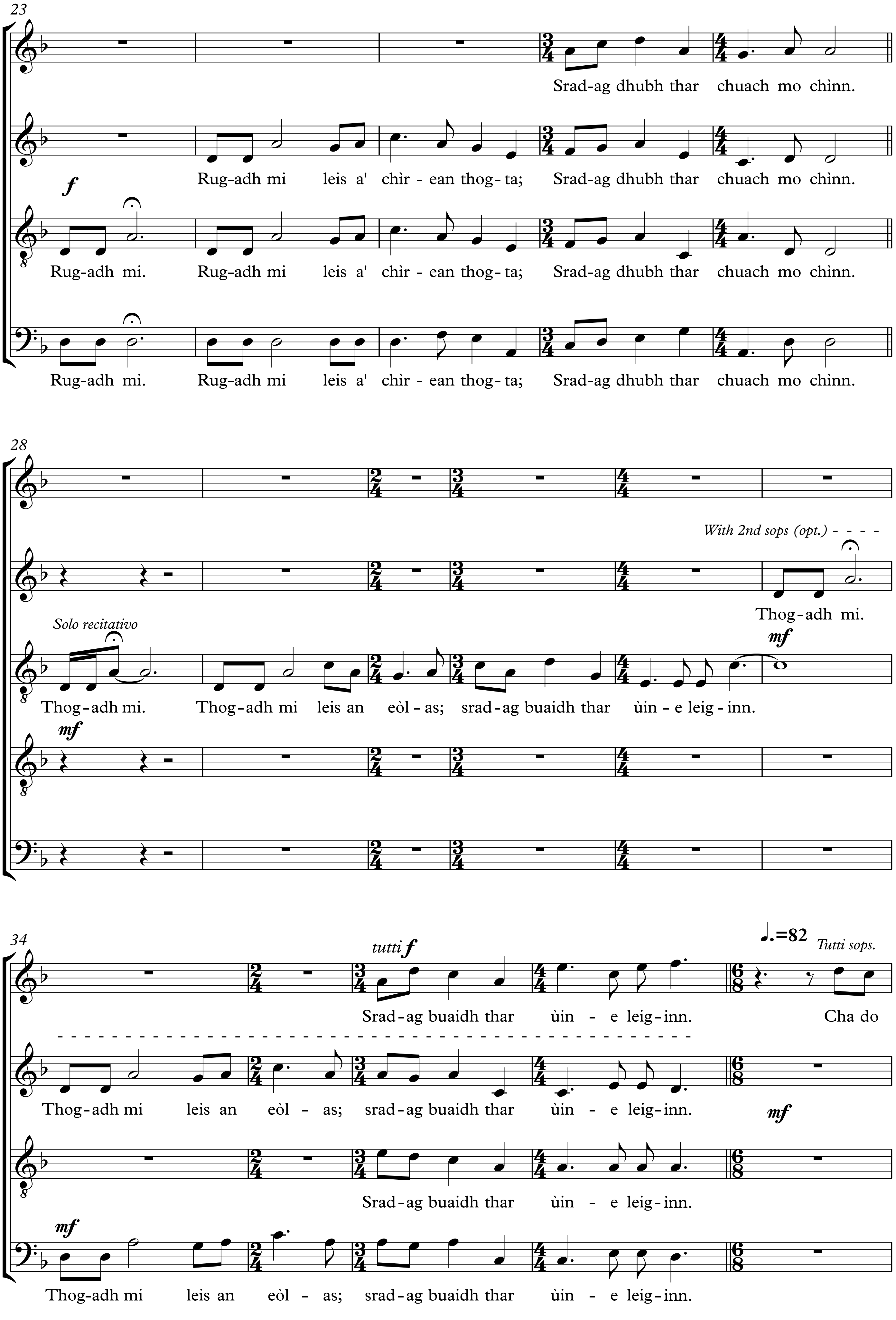
23
Srad-ag dhubh thar chuach mo chìnn.
Rug-adh mi leis a' chìr - ean thog - ta; Srad-ag dhubh thar chuach mo chìnn.
f
Rug-adh mi. Rug-adh mi leis a' chìr - ean thog - ta; Srad-ag dhubh thar chuach mo chìnn.
Rug-adh mi. Rug-adh mi leis a' chìr - ean thog - ta; Srad-ag dhubh thar chuach mo chìnn.
28
With 2nd sops (opt.)
Thog - adh mi.
Solo recitativo
mf
Thog - adh mi. Thog - adh mi leis an eòl - as; srad - ag buaidh thar ùin - e leig - inn.
mf
34
tutti f
♩.=82
Tutti sops.
Srad - ag buaidh thar ùin - e leig - inn. Cha do
Thog - adh mi leis an eòl - as; srad - ag buaidh thar ùin - e leig - inn.
mf
Srad - ag buaidh thar ùin - e leig - inn.
mf
Thog - adh mi leis an eòl - as; srad - ag buaidh thar ùin - e leig - inn.

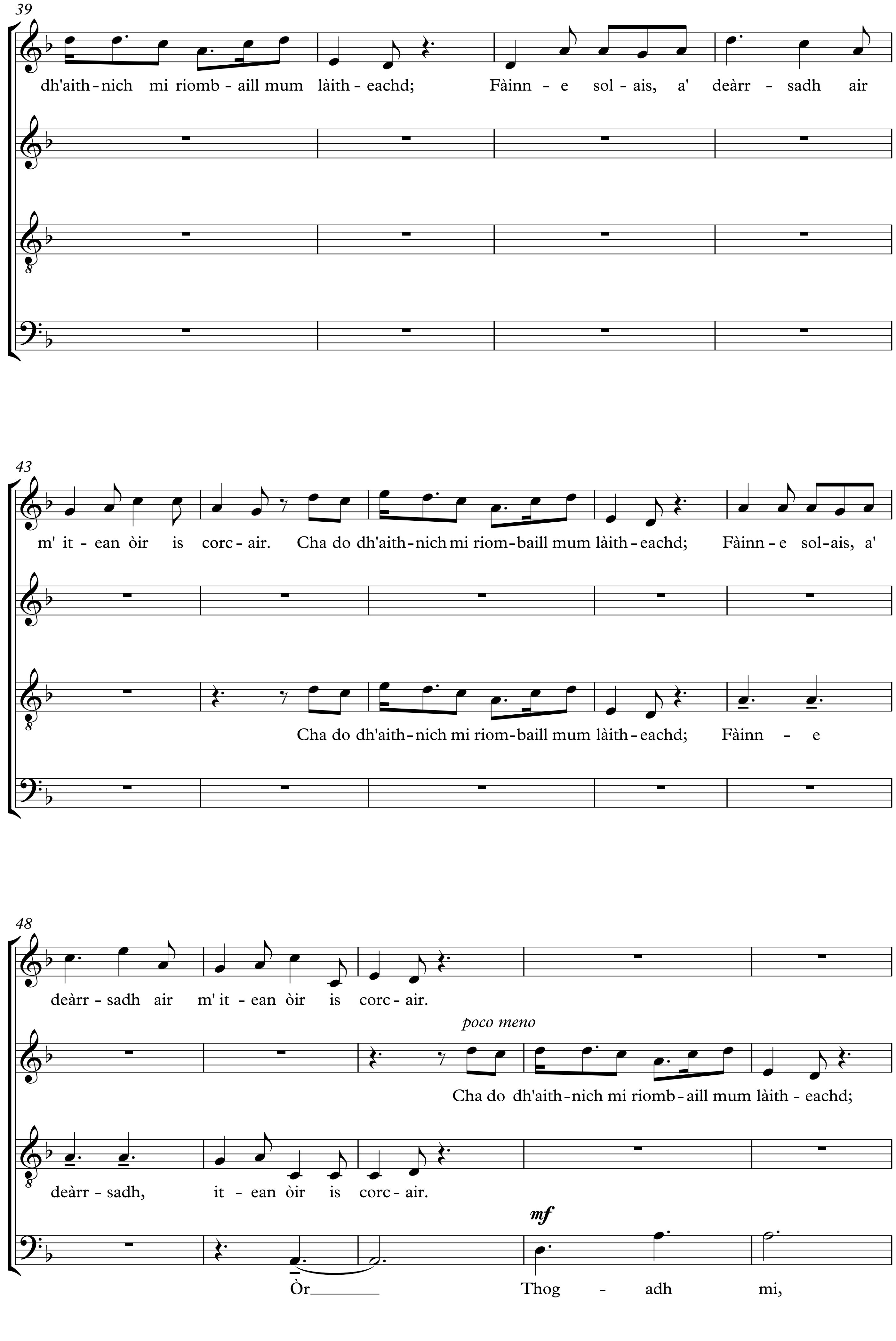
39
dh'aith - nich mi riomb - aill mum làith - eachd; Fàinn - e sol - ais, a' deàrr - sadh air
43
m' it - ean òir is corc - air. Cha do dh'aith - nich mi riom - baill mum làith - eachd; Fàinn - e sol - ais, a'
Cha do dh'aith - nich mi riom - baill mum làith - eachd; Fàinn - e
48
deàrr - sadh air m' it - ean òir is corc - air.
poco meno
Cha do dh'aith - nich mi riomb - aill mum làith - eachd;
deàrr - sadh, it - ean òir is corc - air.
mf
Òr Thog - adh mi,

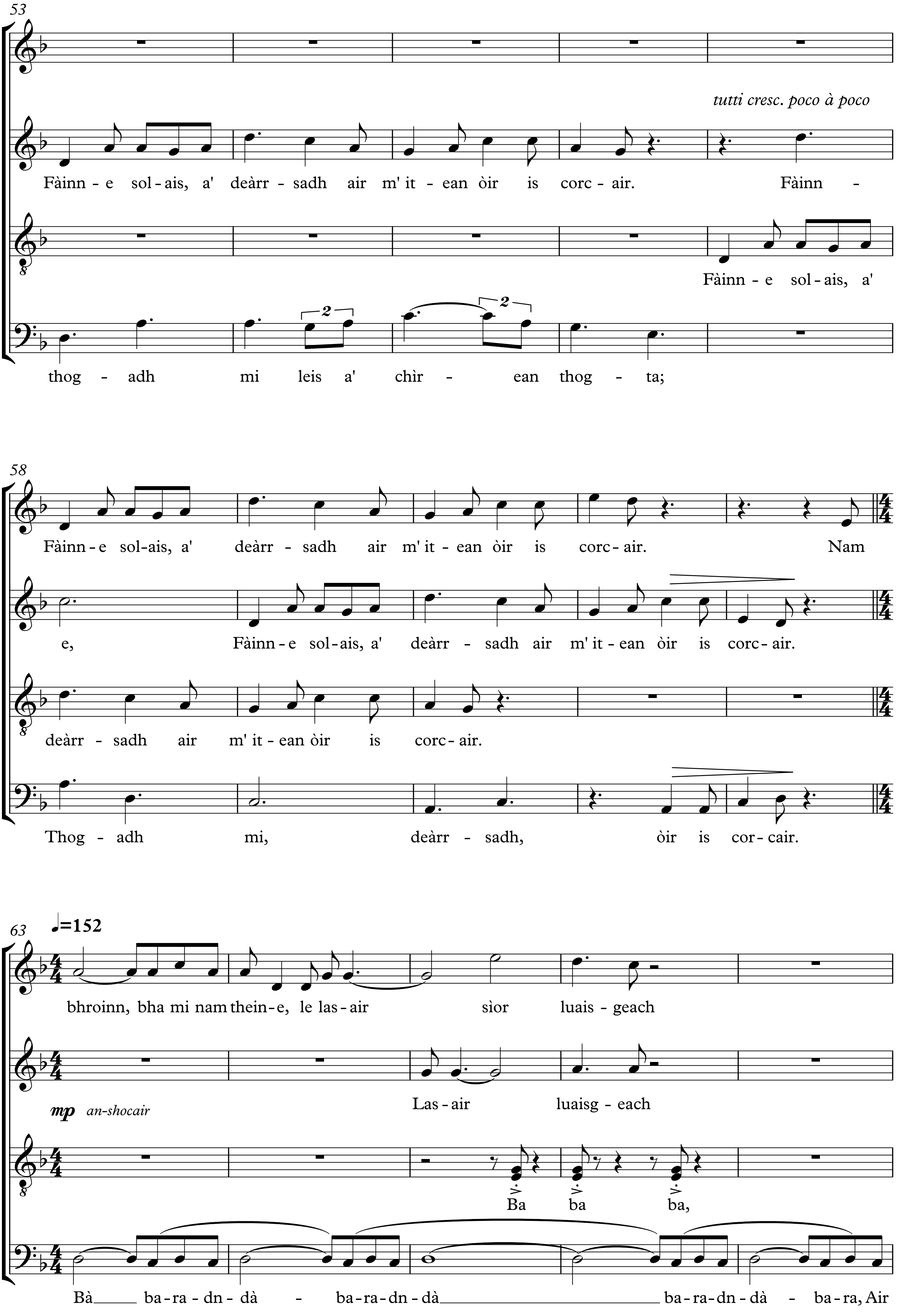
53
tutti cresc. poco à poco
Fàinn - e sol - ais, a' deàrr - sadh air m' it - ean òir is corc - air. Fàinn -
Fàinn - e sol - ais, a'
thog - adh mi leis a' chìr - ean thog - ta;
58
Fàinn - e sol - ais, a' deàrr - sadh air m' it - ean òir is corc - air. Nam
e, Fàinn - e sol - ais, a' deàrr - sadh air m' it - ean òir is corc - air.
deàrr - sadh air m' it - ean òir is corc - air.
Thog - adh mi, deàrr - sadh, òir is cor - cair.
63
♩=152
bhroinn, bha mi nam thein - e, le las - air sìor luais - geach
mp an-shocair
Las - air luaisg - each
Ba ba ba,
Bà ba - ra - dn - dà - ba - ra - dn - dà ba - ra - dn - dà - ba - ra, Air

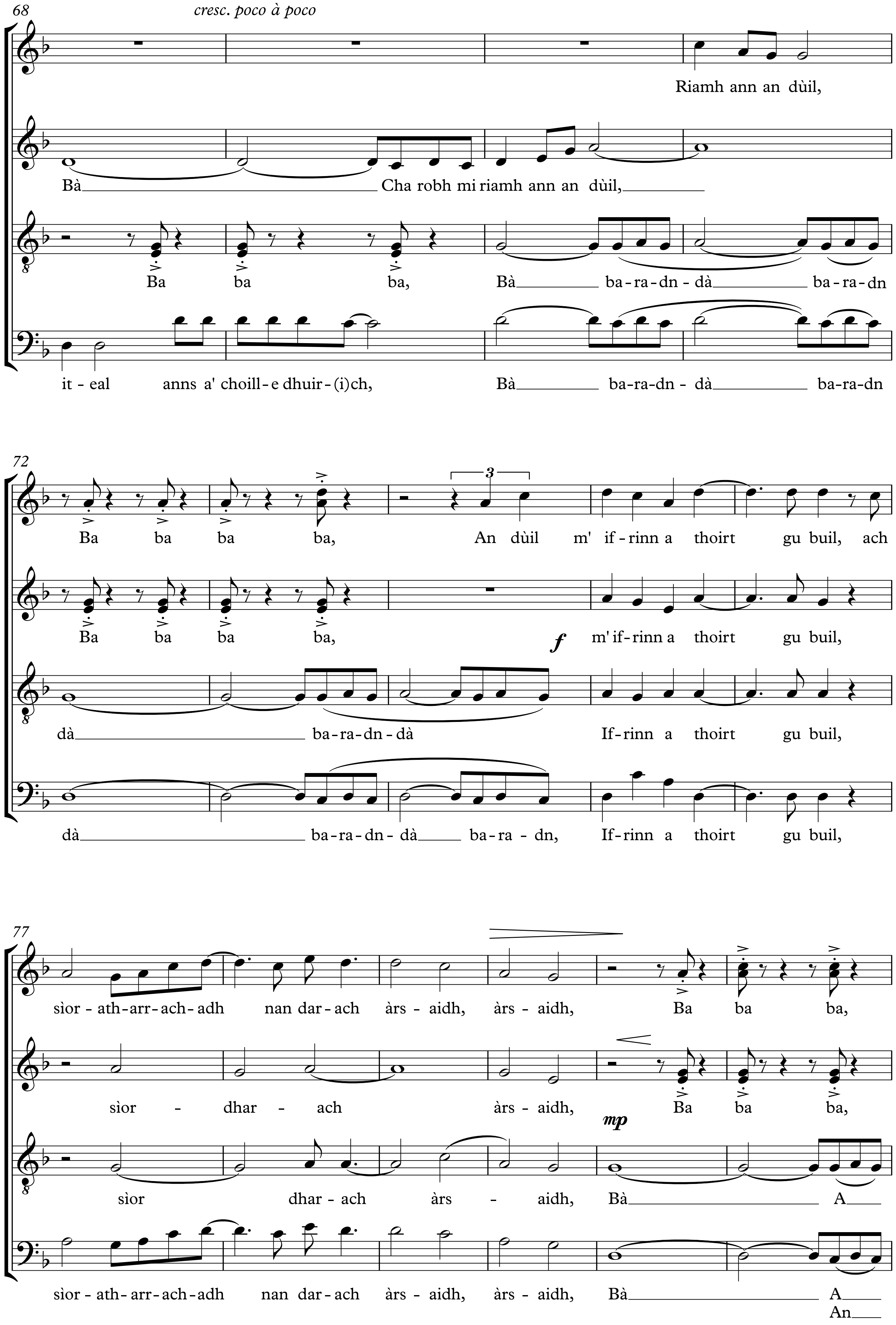
68
cresc. poco à poco
Riamh ann an dùil,
Bà Cha robh mi riamh ann an dùil,
Ba ba ba, Bà ba-ra-dn-dà ba-ra-dn
it-eal anns a' choill-e dhuir-(i)ch, Bà ba-ra-dn-dà ba-ra-dn
72
Ba ba ba ba, An dùil m' if-rinn a thoirt gu buil, ach
Ba ba ba ba, m' if-rinn a thoirt gu buil,
f
dà ba-ra-dn-dà If-rinn a thoirt gu buil,
dà ba-ra-dn-dà ba-ra-dn, If-rinn a thoirt gu buil,
77
sìor-ath-arr-ach-adh nan dar-ach àrs-aidh, àrs-aidh, Ba ba ba,
sìor-dhar-ach àrs-aidh, Ba ba ba,
mp
sìor dhar-ach àrs-aidh, Bà A
sìor-ath-arr-ach-adh nan dar-ach àrs-aidh, àrs-aidh, Bà A
An

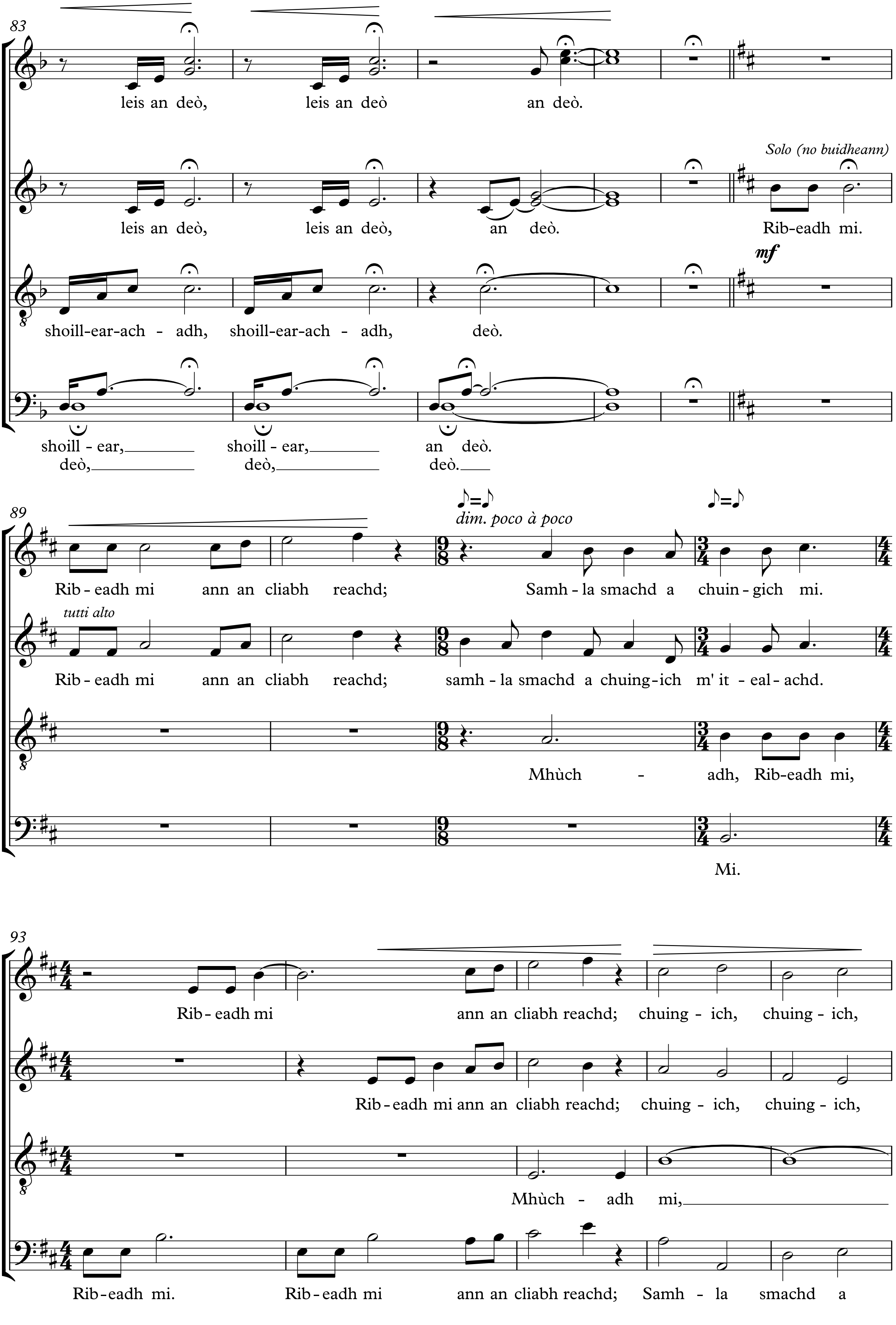
83
leis an deò, leis an deò an deò.
Solo (no buidheann)
leis an deò, leis an deò, an deò. Rib-eadh mi.
mf
shoill-ear-ach - adh, shoill-ear-ach - adh, deò.
shoill - ear, shoill - ear, an deò.
deò, deò, deò.
89
dim. poco à poco
Rib - eadh mi ann an cliabh reachd; Samh - la smachd a chuin - gich mi.
tutti alto
Rib - eadh mi ann an cliabh reachd; samh - la smachd a chuing - ich m' it - eal - achd.
Mhùch - adh, Rib-eadh mi,
Mi.
93
Rib - eadh mi ann an cliabh reachd; chuing - ich, chuing - ich,
Rib - eadh mi ann an cliabh reachd; chuing - ich, chuing - ich,
Mhùch - adh mi,
Rib - eadh mi. Rib - eadh mi ann an cliabh reachd; Samh - la smachd a

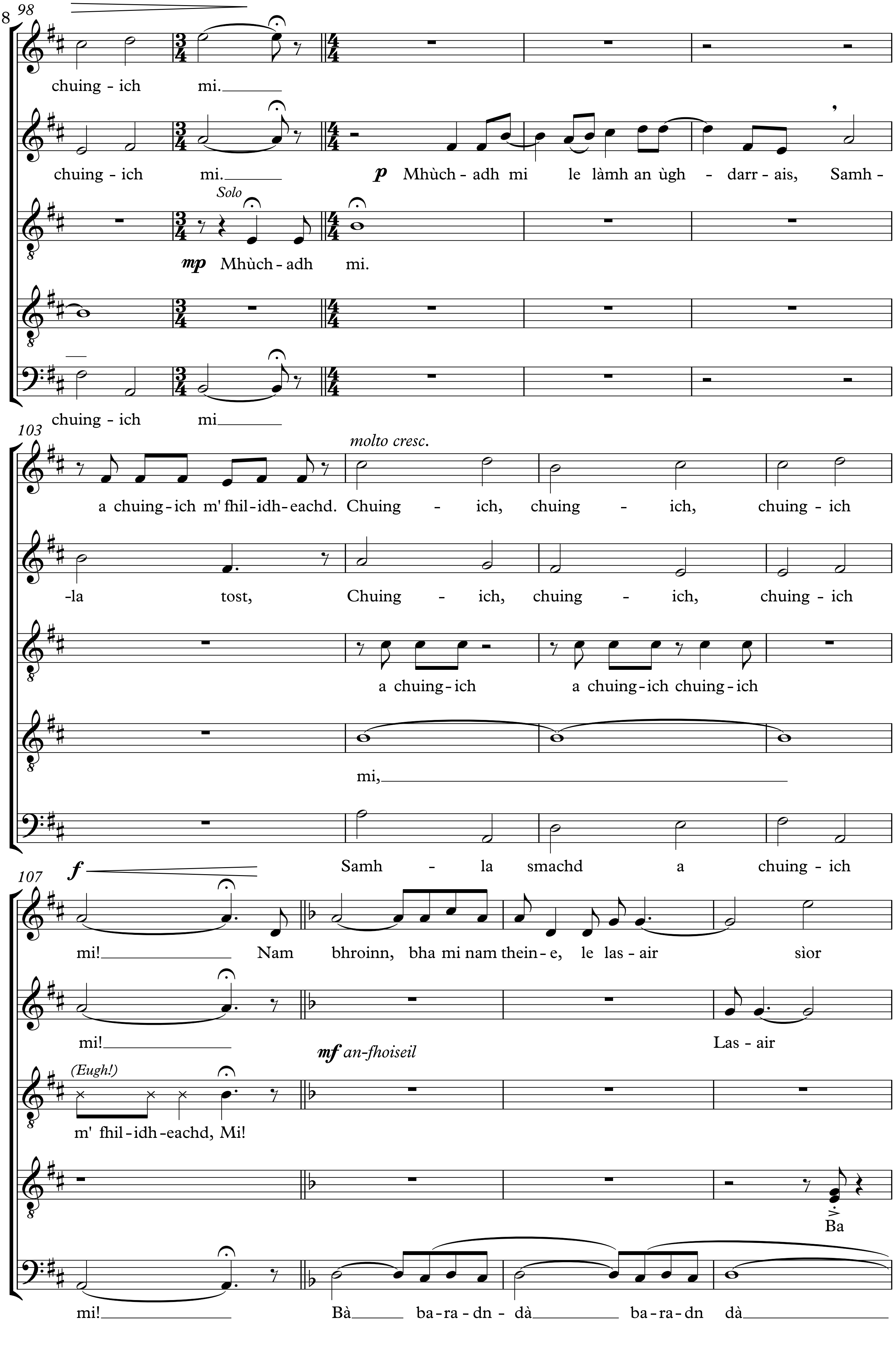
98
chuing - ich mi.
p Mhùch - adh mi le làmh an ùgh - darr - ais, Samh -
Solo
mp Mhùch - adh mi.
chuing - ich mi
103
molto cresc.
a chuing - ich m' fhil - idh - eachd. Chuing - ich, chuing - ich, chuing - ich
-la tost, Chuing - ich, chuing - ich, chuing - ich
a chuing - ich a chuing - ich chuing - ich
mi,
Samh - la smachd a chuing - ich
107
f
mi! Nam bhroinn, bha mi nam thein - e, le las - air sìor
mi! Las - air
mf an-fhoiseil
(Eugh!)
m' fhil - idh - eachd, Mi!
Ba
mi! Bà ba - ra - dn - dà ba - ra - dn dà

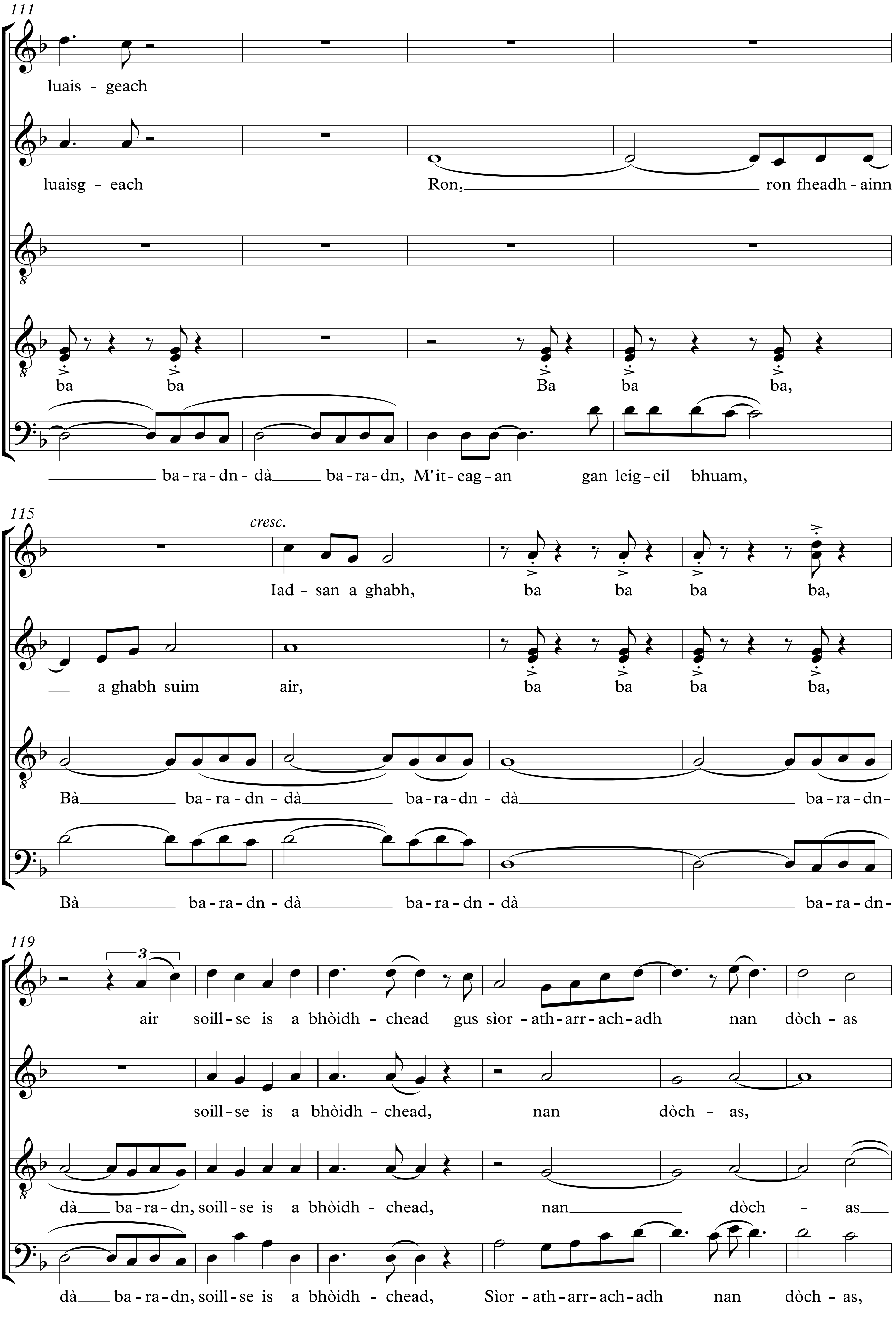
111
luais - geach
luaisg - each Ron, ron fheadh - ainn
ba ba Ba ba ba,
ba - ra - dn - dà ba - ra - dn, M'it - eag - an gan leig - eil bhuam,
115
cresc.
Iad - san a ghabh, ba ba ba ba,
a ghabh suim air, ba ba ba ba,
Bà ba - ra - dn - dà ba - ra - dn - dà ba - ra - dn-
Bà ba - ra - dn - dà ba - ra - dn - dà ba - ra - dn-
119
3
air soill - se is a bhòidh - chead gus sìor - ath - arr - ach - adh nan dòch - as
soill - se is a bhòidh - chead, nan dòch - as,
dà ba - ra - dn, soill - se is a bhòidh - chead, nan dòch - as
dà ba - ra - dn, soill - se is a bhòidh - chead, Sìor - ath - arr - ach - adh nan dòch - as,

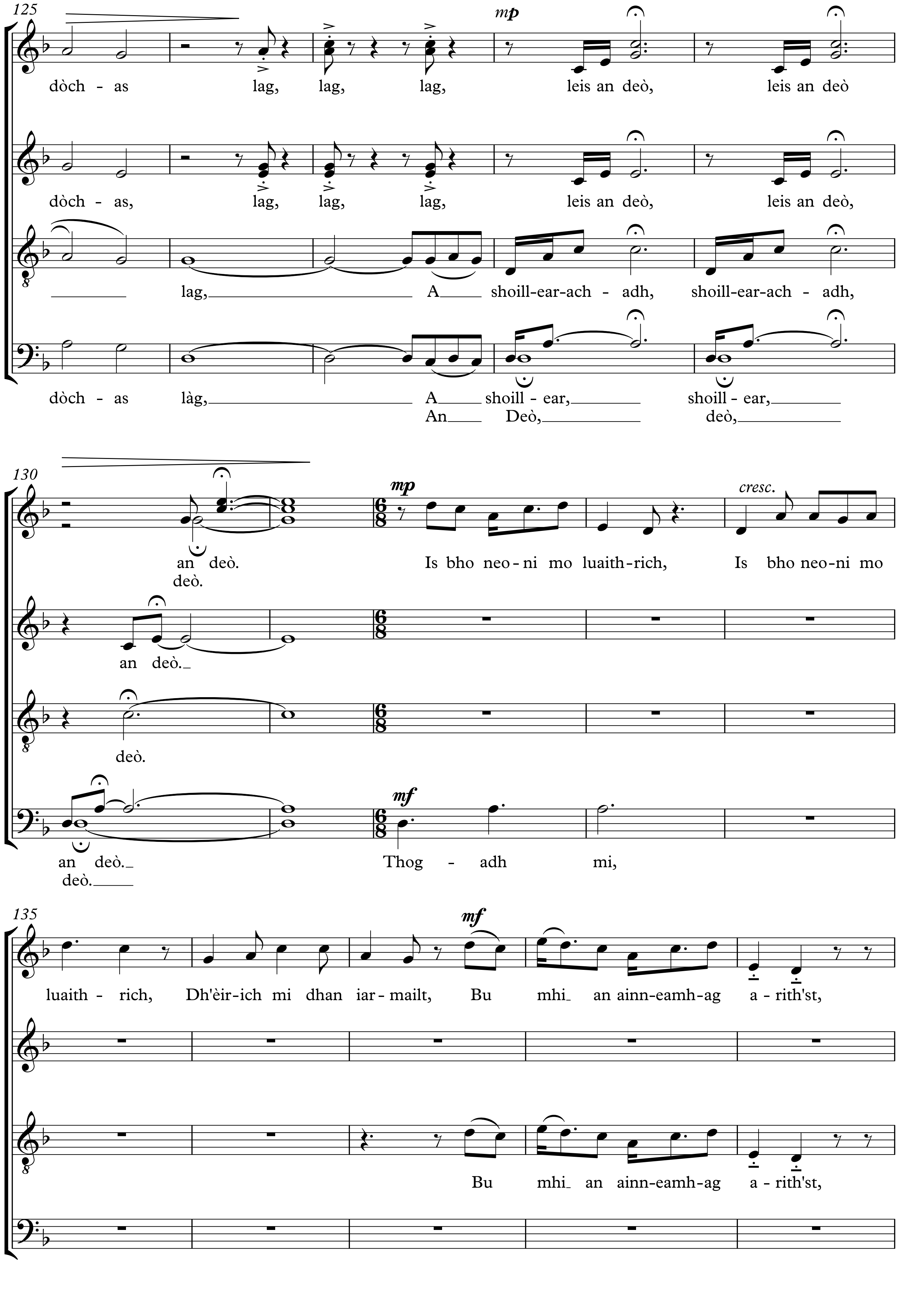
125
mp
dòch - as lag, lag, lag, leis an deò, leis an deò
dòch - as, lag, lag, lag, leis an deò, leis an deò,
lag, A shoill-ear-ach - adh, shoill-ear-ach - adh,
dòch - as làg, A shoill - ear, shoill - ear,
An Deò, deò,
130
mp
cresc.
an deò. Is bho neo-ni mo luaith-rich, Is bho neo-ni mo
deò.
an deò.
deò.
mf
an deò. Thog - adh mi,
deò.
135
mf
luaith - rich, Dh'èir-ich mi dhan iar - mailt, Bu mhi an ainn-eamh-ag a - rith'st,
Bu mhi an ainn-eamh-ag a - rith'st,

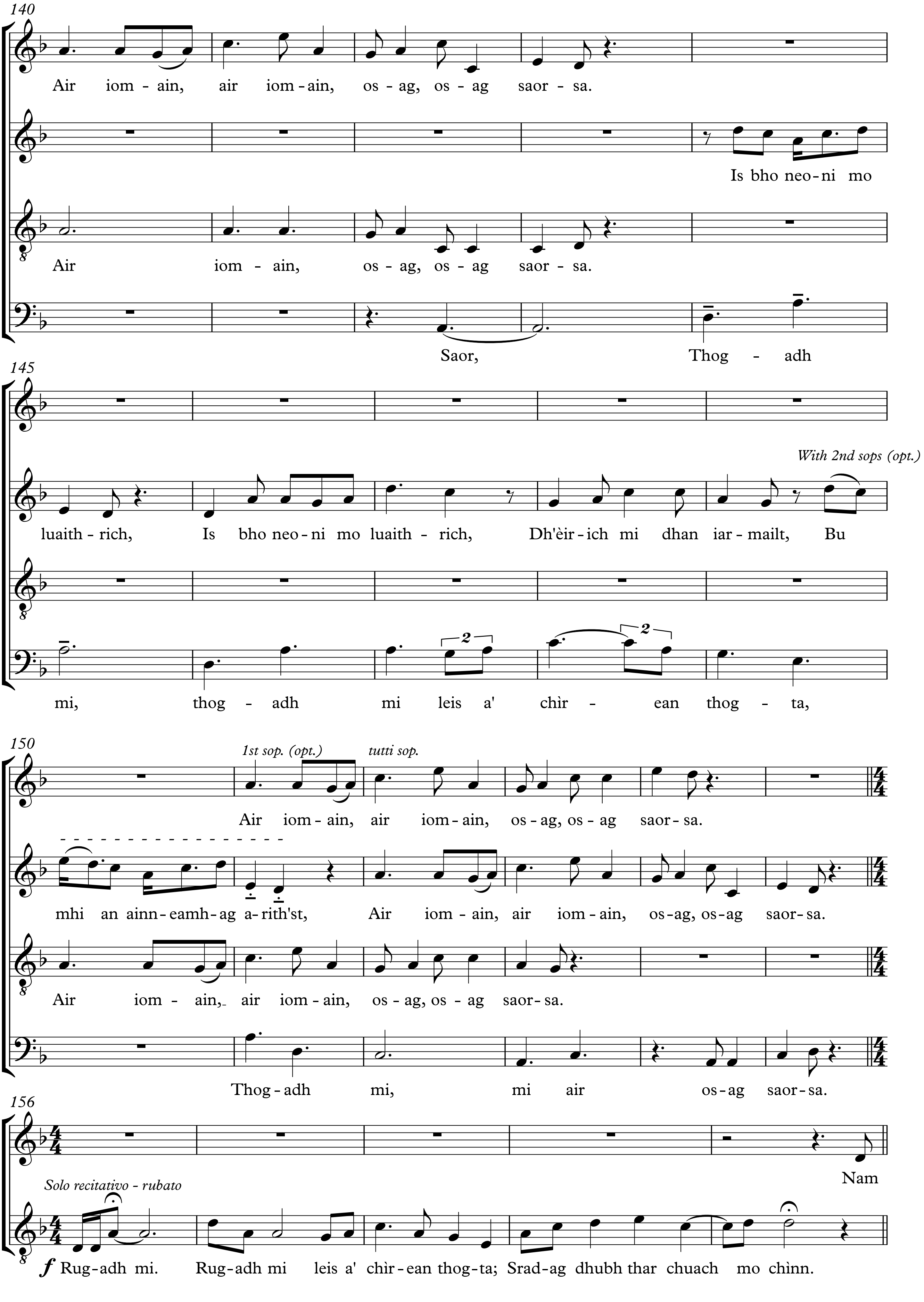
140
Air iom - ain, air iom - ain, os - ag, os - ag saor - sa.
Is bho neo - ni mo
Air iom - ain, os - ag, os - ag saor - sa.
Saor, Thog - adh
145
With 2nd sops (opt.)
luaith - rich, Is bho neo - ni mo luaith - rich, Dh'èir - ich mi dhan iar - mailt, Bu
mi, thog - adh mi leis a' chìr - ean thog - ta,
150
1st sop. (opt.)
tutti sop.
Air iom - ain, air iom - ain, os - ag, os - ag saor - sa.
mhi an ainn - eamh - ag a - rith'st, Air iom - ain, air iom - ain, os - ag, os - ag saor - sa.
Air iom - ain, air iom - ain, os - ag, os - ag saor - sa.
Thog - adh mi, mi air os - ag saor - sa.
156
Nam
Solo recitativo - rubato
f Rug - adh mi. Rug - adh mi leis a' chìr - ean thog - ta; Srad - ag dhubh thar chuach mo chinn.

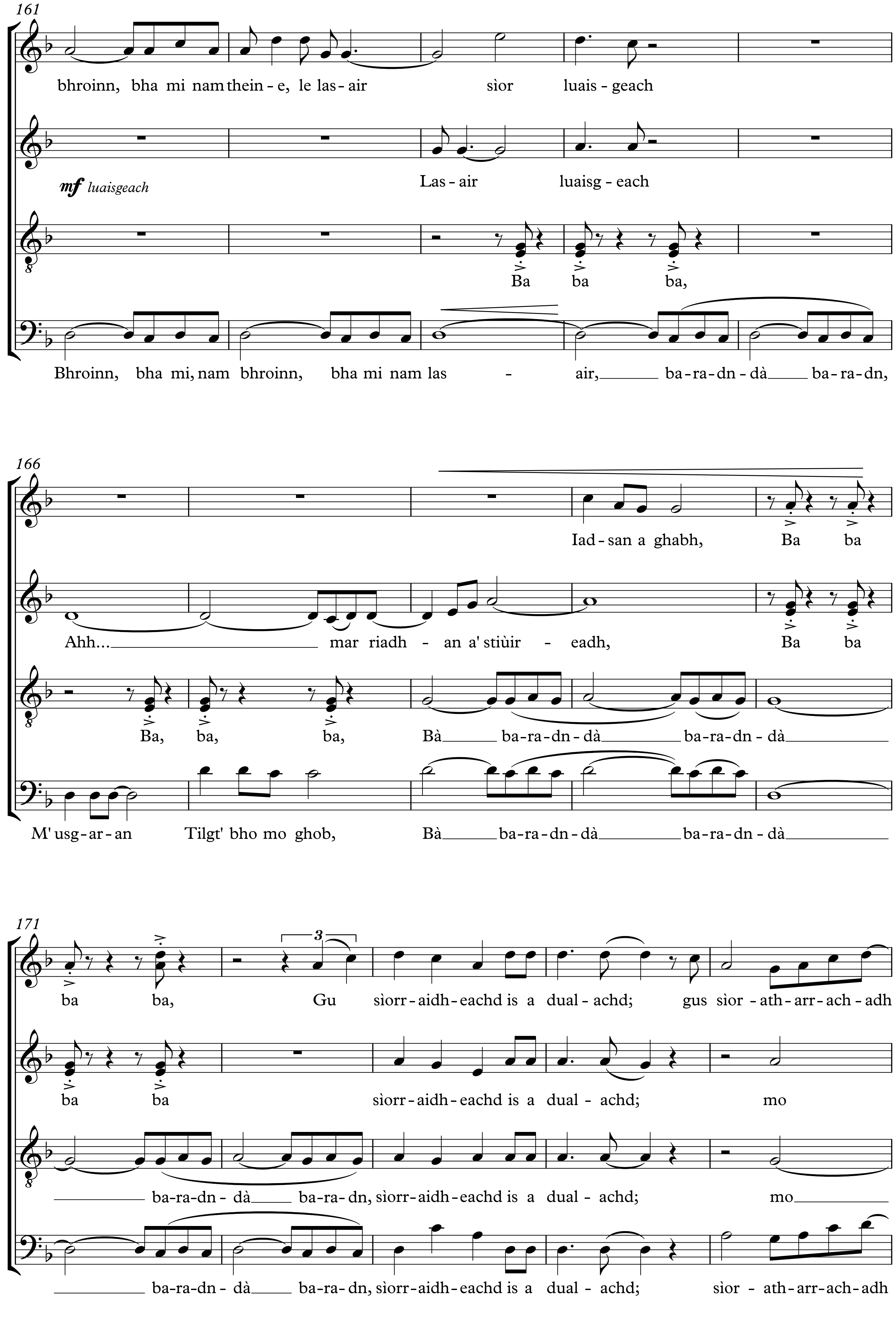
161
bhroinn, bha mi nam thein - e, le las - air sìor luais - geach
mf luaisgeach
Las - air luaisg - each
Ba ba ba,
Bhroinn, bha mi, nam bhroinn, bha mi nam las - air, ba-ra-dn-dà ba-ra-dn,
166
Iad-san a ghabh, Ba ba
Ahh... mar riadh - an a' stiùir - eadh, Ba ba
Ba, ba, ba, Bà ba-ra-dn-dà ba-ra-dn-dà
M' usg-ar-an Tilgt' bho mo ghob, Bà ba-ra-dn-dà ba-ra-dn-dà
171
ba ba, Gu sìorr-aidh-eachd is a dual-achd; gus sìor-ath-arr-ach-adh
3
ba ba sìorr-aidh-eachd is a dual - achd; mo
ba-ra-dn-dà ba-ra-dn, sìorr-aidh-eachd is a dual - achd; mo
ba-ra-dn-dà ba-ra-dn, sìorr-aidh-eachd is a dual - achd; sìor - ath-arr-ach-adh

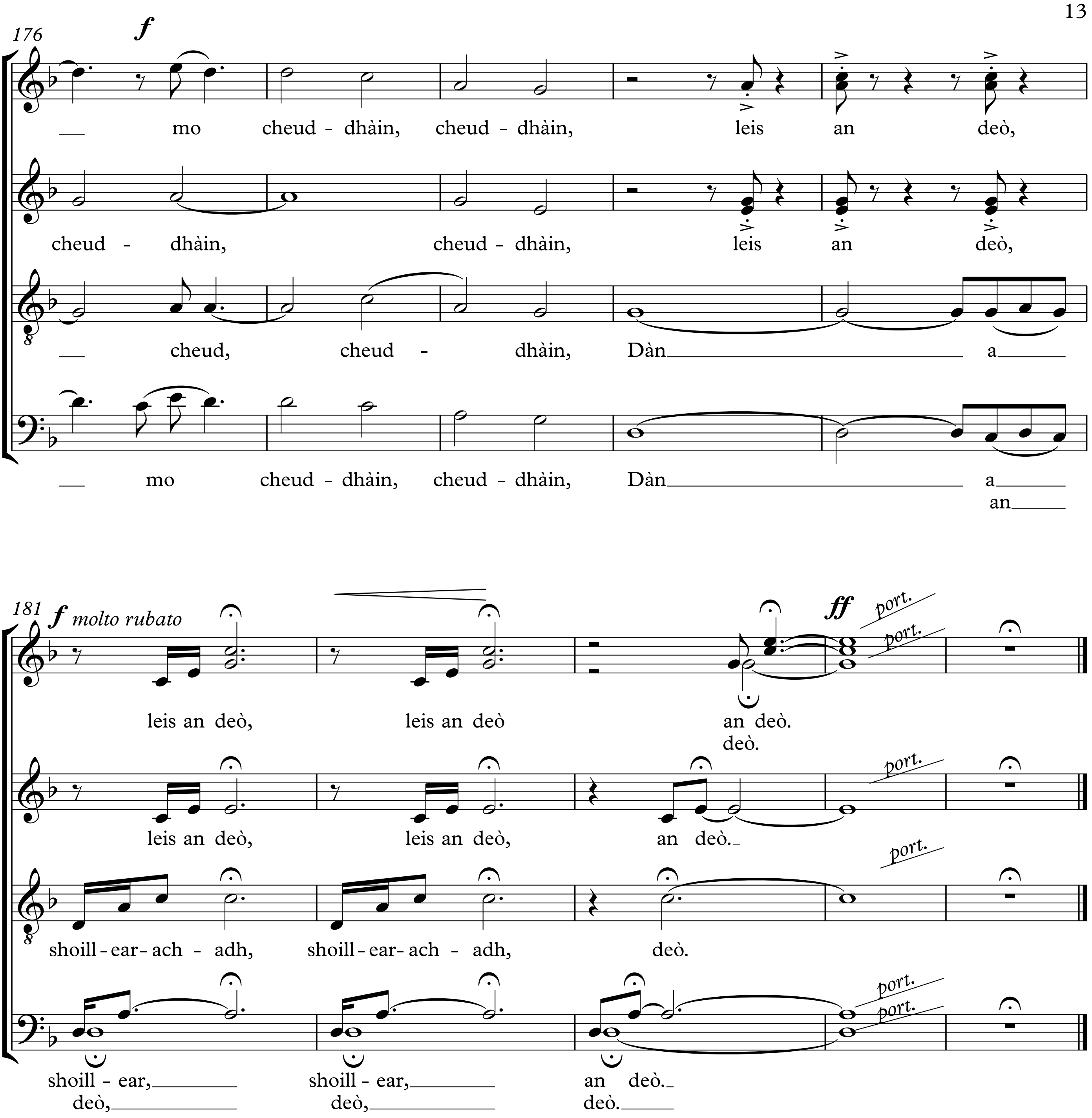


*Àrd Ghobhar, Giblean 2016*